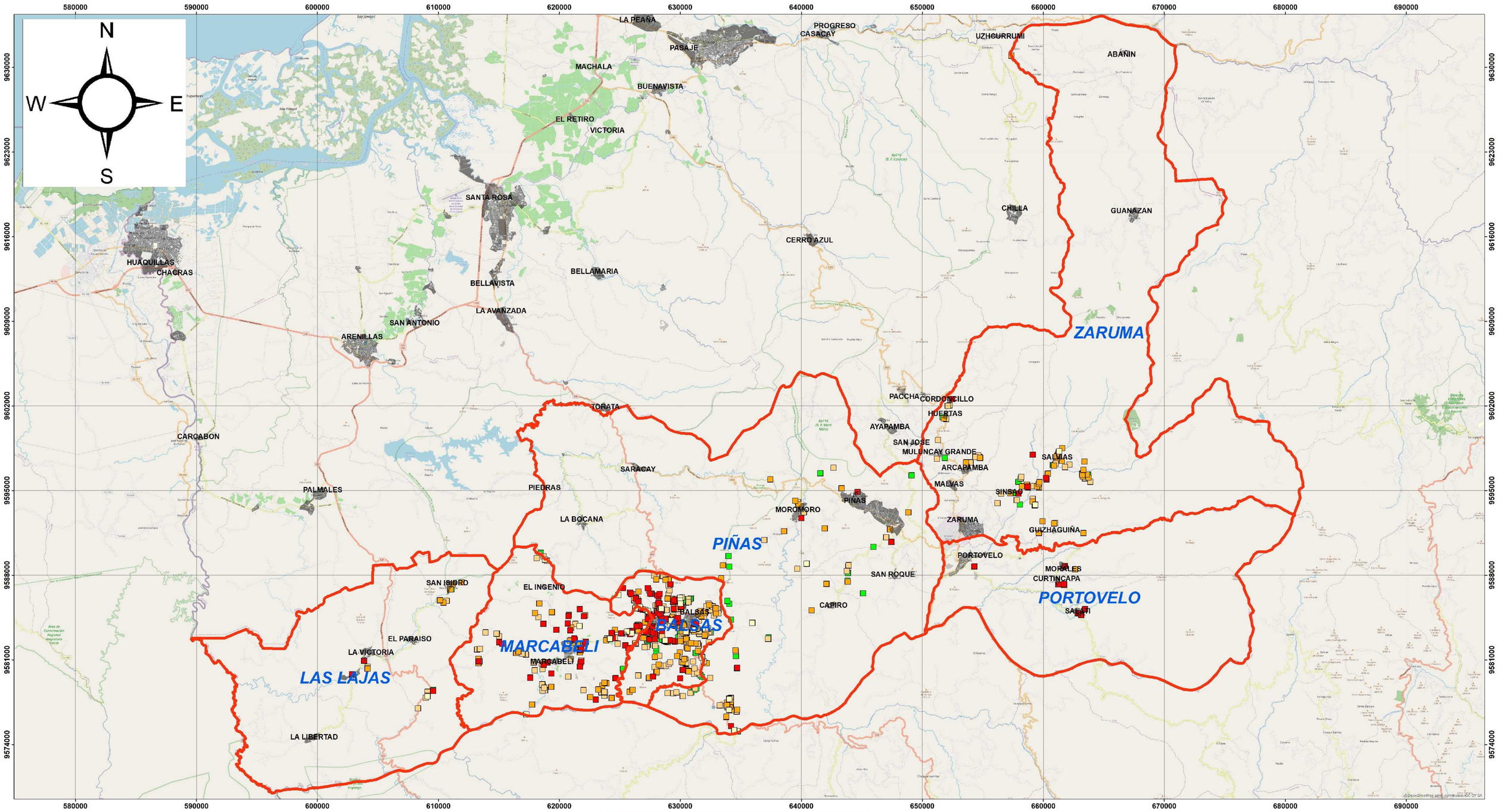

AMENAZA POR INUNDACIÓN DE ACTIVIDADES PECUARIAS GENERAL		
NIVELES DE AMENAZA	CANTIDAD	ACTIVIDAD
SIN AMENAZA	42	Cría y reproduccón de cerdos y explotación de criaderos de pollos y reproducción de aves de corral, pollos y gallinas
AMENAZA BAJA	105	Cría y reproducción de cerdos, explotación de criaderos de pollos y reproducción de aves de corral, pollos y gallinas, cría y reproducción de ganado bovino
AMENAZA MEDIA	360	Explotación de criaderos de pollos y reproducción de aves de corral, pollos y gallinas. Cría y reproducción de cerdos, cría y reproducción de ganado bovino. Producción de huevos de aves de corral
AMENAZA ALTA	320	Explotación de criaderos de pollos y reproducción de aves de corral, pollos y gallinas. Cría y reproducción de cerdos, cría y reproducción de ganado bovino.
AMENAZA MUY ALTA	176	Explotación de criaderos de pollos y reproducción de aves de corral, pollos y gallinas. Cría y reproducción de cerdos, cría y reproducción de ganado bovino. Producción de huevos de aves de corral
TOTAL	1003.00	

Cantones Zonas Aropecuarias

Zonas Urbanas

NIVELES DE AMENAZA

- Sin amenaza nivel 1
- Amenaza baja nivel 2
- Amenaza media nivel 3
- Amenaza Alta nivel 4
- Amenaza mul alta nivel 5

ESCALA

0 3 6 9 12 15 18 21 24 Km

MAPA DE AMENAZA POR INUNDACIÓN DE ACTIVIDADES PECUARIAS DE LA PROVINCIA DE EL ORO

SIMBOLOGÍA

- Cría y reproducción de cerdos, 1
- Cría y reproducción de cerdos, 2
- Cría y reproducción de cerdos, 3
- Cría y reproducción de cerdos, 4
- Cría y reproducción de cerdos, 5
- Producción de huevos de aves de corral, 3